



# Sozialpsychiatrische Dienste Oberpfalz

Sozialpsychiatrische Dienste (SpDi) beraten und unterstützen Menschen, die psychisch krank sind, unter psychischen Belastungen leiden oder sich in einer Lebenskrise befinden. Auch Angehörige oder Freunde können sich an einen SpDi wenden.

## Tirschenreuth

**Caritas Beratungsstelle für seelische Gesundheit – Sozialpsychiatrischer Dienst – Außenstelle Tirschenreuth**

Ringstraße 55 | 95643 Tirschenreuth  
Fon +49 (0) 9631/79895-0 | [info@spdi-tirschenreuth.de](mailto:info@spdi-tirschenreuth.de)  
Außensprechstunde: Kemnath

## Weiden – Neustadt/WN

**Caritas Beratungsstelle für seelische Gesundheit – Sozialpsychiatrischer Dienst –**

Bismarckstraße 21 | 92637 Weiden  
Fon +49 (0) 961/38905-0  
[info@spdi-weiden.de](mailto:info@spdi-weiden.de)  
Außensprechstunde: Vohenstrauß

## Amberg

**Sozialpsychiatrisches Zentrum Amberg der Diakonie**

Paulanergasse 18 | 92224 Amberg  
Fon +49 (0) 9621/3724-0  
[sekretariat-spz@diakoniesuro.de](mailto:sekretariat-spz@diakoniesuro.de)  
Außensprechstunden: Sulzbach-Rosenberg und Auerbach

## Schwandorf

**Sozialpsychiatrischer Dienst der Diakonie**

Waldschmidtstraße 14  
92421 Schwandorf  
Fon +49 (0) 9431/8817-0  
[sdz.schwandorf@diakoniesuro.de](mailto:sdz.schwandorf@diakoniesuro.de)  
Außensprechstunden: Burglengelfeld, Neunburg vorm Wald, Oberviechtach, Pfreimd

## Neumarkt

**Sozialpsychiatrischer Dienst Beratungsstelle für psychische Gesundheit der Diakonie**

Friedenstraße 33  
92318 Neumarkt  
Fon +49 (0) 9181/4640-0  
[spdi@dw-neumarkt.de](mailto:spdi@dw-neumarkt.de)  
Außensprechstunden: Parsberg und Berching

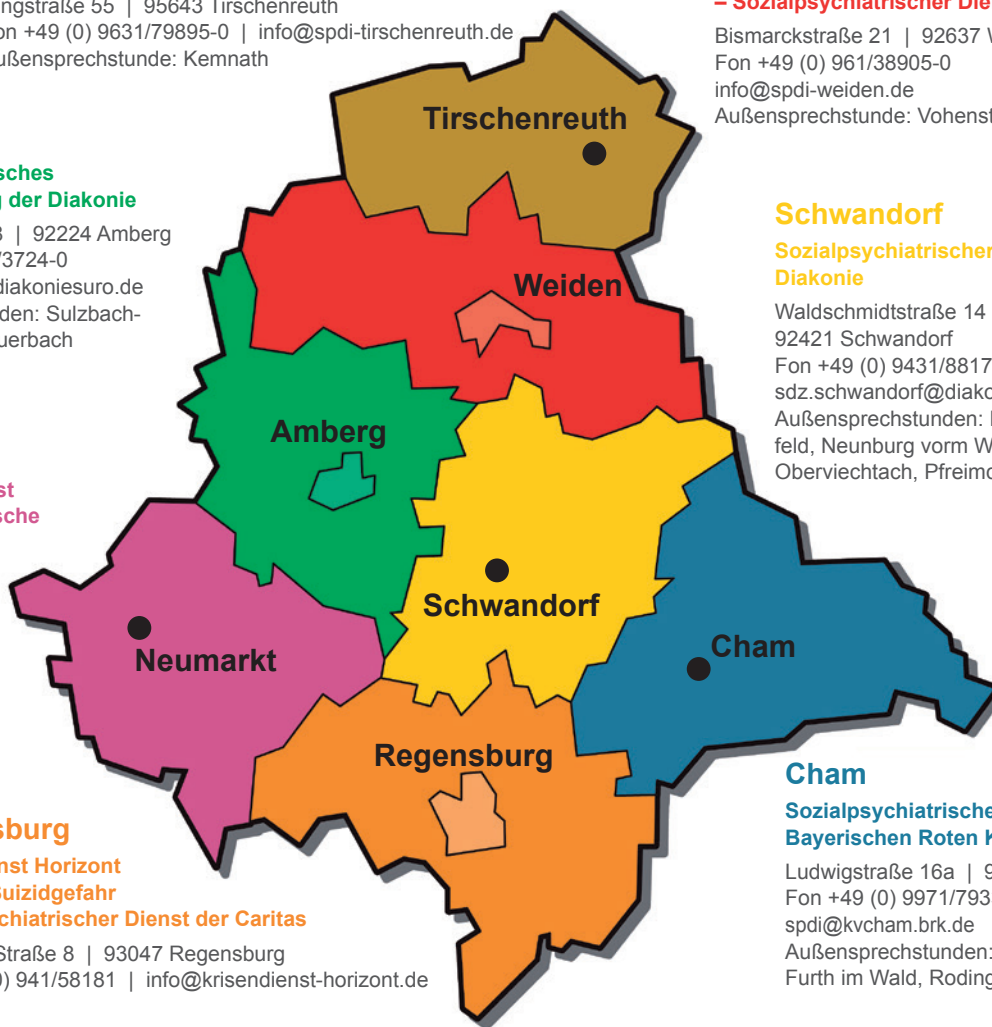

## Regensburg

**Krisendienst Horizont Hilfe bei Suizidgefahr Sozialpsychiatrischer Dienst der Caritas**

Hemauer Straße 8 | 93047 Regensburg  
Fon +49 (0) 941/58181 | [info@krisendienst-horizont.de](mailto:info@krisendienst-horizont.de)

## Cham

**Sozialpsychiatrischer Dienst des Bayerischen Roten Kreuzes**

Ludwigstraße 16a | 93413 Cham  
Fon +49 (0) 9971/79337  
[spdi@kvcham.brk.de](mailto:spdi@kvcham.brk.de)  
Außensprechstunden: Bad Kötzing, Furth im Wald, Roding, Waldmünchen

## Regensburg

**Sozialpsychiatrischer Dienst | Beratungsstelle der Diakonie**

Prüfeninger Straße 53 | 93049 Regensburg  
Fon +49 (0) 941/2977112 | [spdi.regensburg@dw-regensburg.de](mailto:spdi.regensburg@dw-regensburg.de)  
Außensprechstunden: Hemau und Kallmünz

## Regensburg

**Sozialpsychiatrischer Dienst der Bayerischen Gesellschaft für psychische Gesundheit e.V.**

Rote-Hahnen-Gasse 6 | 93047 Regensburg  
Fon +49 (0) 941/599359-10 | [spdi.regensburg@bgfpg.de](mailto:spdi.regensburg@bgfpg.de)  
Außensprechstunden: Schierling und Wörth



**Diakonie**

Bayerische Gesellschaft für psychische Gesundheit e.V.



**Bayerisches Rotes Kreuz**

## Medizinische Einrichtungen des Bezirks Oberpfalz – medbo KU

Universitätsstraße 84 | 93053 Regensburg  
Fon +49 (0) 941/941-0 | [info@medbo.de](mailto:info@medbo.de) | [www.medbo.de](http://www.medbo.de)